"II/373, III/37367 Březina průtah" - SO 102 - křižovatka silnic II/373, III/37367 a místní komunikace
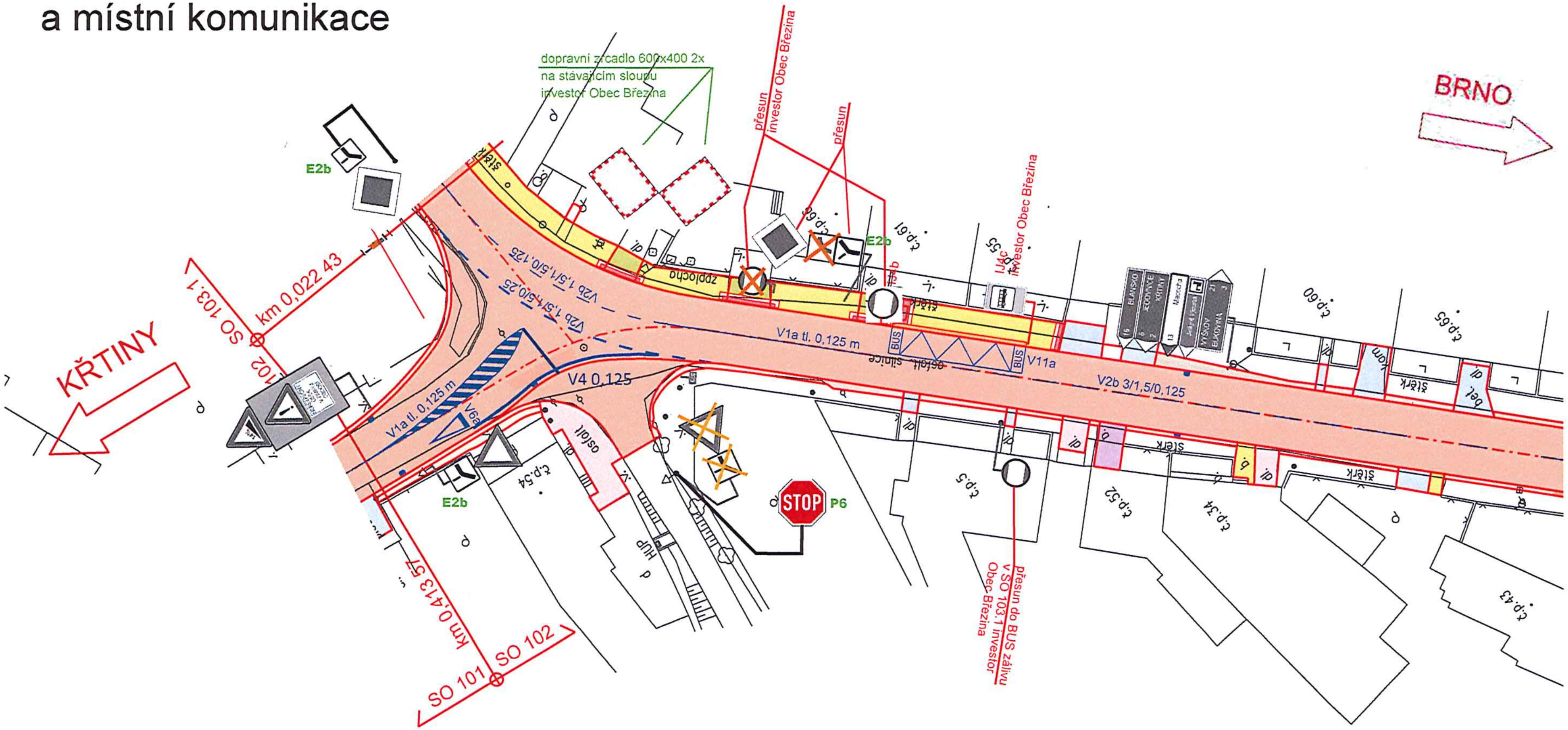
- VDZ nové
- SDZ stávající
- SDZ nové